



Foto Gmd. Adelshofen R.Bals



Foto Gmd. Adelshofen R.Bals



## Gemeinderatssitzungen 2023 / 2024

- Sitzungen 2023
  - Gemeinderat
  - Bauausschuss
  - Umweltausschuss
  - Rechnungsprüfungsausschuss
  - Gemeinschaftsversammlung
  - Bürgermeisterausschuss
  - Klausurtagung in Thierhaupten

16. Sitzungen  
3. Sitzungen  
1. Sitzung  
1. Sitzung (öftere Treffen)  
2. Sitzungen  
9. Sitzungen

- Sitzungen 2024
  - **Gemeinderat**
  - **Bauausschuss**
  - **Umweltausschuss**
  - **Rechnungsprüfungsausschuss**
  - **Gemeinschaftsversammlung**
  - **Bürgermeisterausschuss**
  - **Seminare**

13. Sitzungen  
1. Sitzungen  
1. Sitzung  
1. Sitzung (öftere Treffen)  
2. Sitzung  
9. Sitzungen

19.01.2023	1. Sitzung des Gemeinderates
02.02.2023	1. Sitzung des Bauausschusses
09.02.2023	2. Sitzung des Gemeinderates
09.03.2023	3. Sitzung des Gemeinderates
30.03.2023	4. Sitzung des Gemeinderates
13.04.2023	5. Sitzung des Gemeinderates
19.04.2023	1. Sitzung des Rechnungsprüfungsausschusses
20.04.2023	6. Sitzung des Gemeinderates
04.05.2023	7. Sitzung des Gemeinderates
25.05.2023	8. Sitzung des Gemeinderates
15.06.2023	9. Sitzung des Gemeinderates
06.07.2023	10. Sitzung des Gemeinderates
27.07.2023	11. Sitzung des Gemeinderates
14.09.2023	12. Sitzung des Gemeinderates
05.10.2023	13. Sitzung des Gemeinderates
12.10.2023	2. Sitzung des Bauausschusses
26.10.2023	14. Sitzung des Gemeinderates
28.10.2023	1. Sitzung des Umwelt- und Landschaftsausschusses Adelshofen
09.11.2023	3. Sitzung des Bauausschusses
23.11.2023	15. Sitzung des Gemeinderates
14.12.2023	16. Sitzung des Gemeinderates
18.01.2024	1. Sitzung des Gemeinderates
15.02.2024	2. Sitzung des Gemeinderates
07.03.2024	3. Sitzung des Gemeinderates
21.03.2024	1. Sitzung des Rechnungsprüfungsausschusses
04.04.2024	4. Sitzung des Gemeinderates
25.04.2024	5. Sitzung des Gemeinderates
16.05.2024	6. Sitzung des Gemeinderates
06.06.2024	7. Sitzung des Gemeinderates
20.06.2024	1. Sitzung des Umwelt- und Landschaftsausschusses Adelshofen
04.07.2024	8. Sitzung des Gemeinderates
25.07.2024	9. Sitzung des Gemeinderates
12.09.2024	10. Sitzung des Gemeinderates
26.09.2024	11. Sitzung des Gemeinderates
10.10.2024	1. Sitzung des Bauausschusses
24.10.2024	12. Sitzung des Gemeinderates
14.11.2024	13. Sitzung des Gemeinderates









## Feuerwehren – Tragkraftspritze FFW Luttenwang – Zapfwellengeneratoren Katastrophenschutz







## Feuerwehren – FFW Nassenhausen – Feuerwehrhaus Neubau

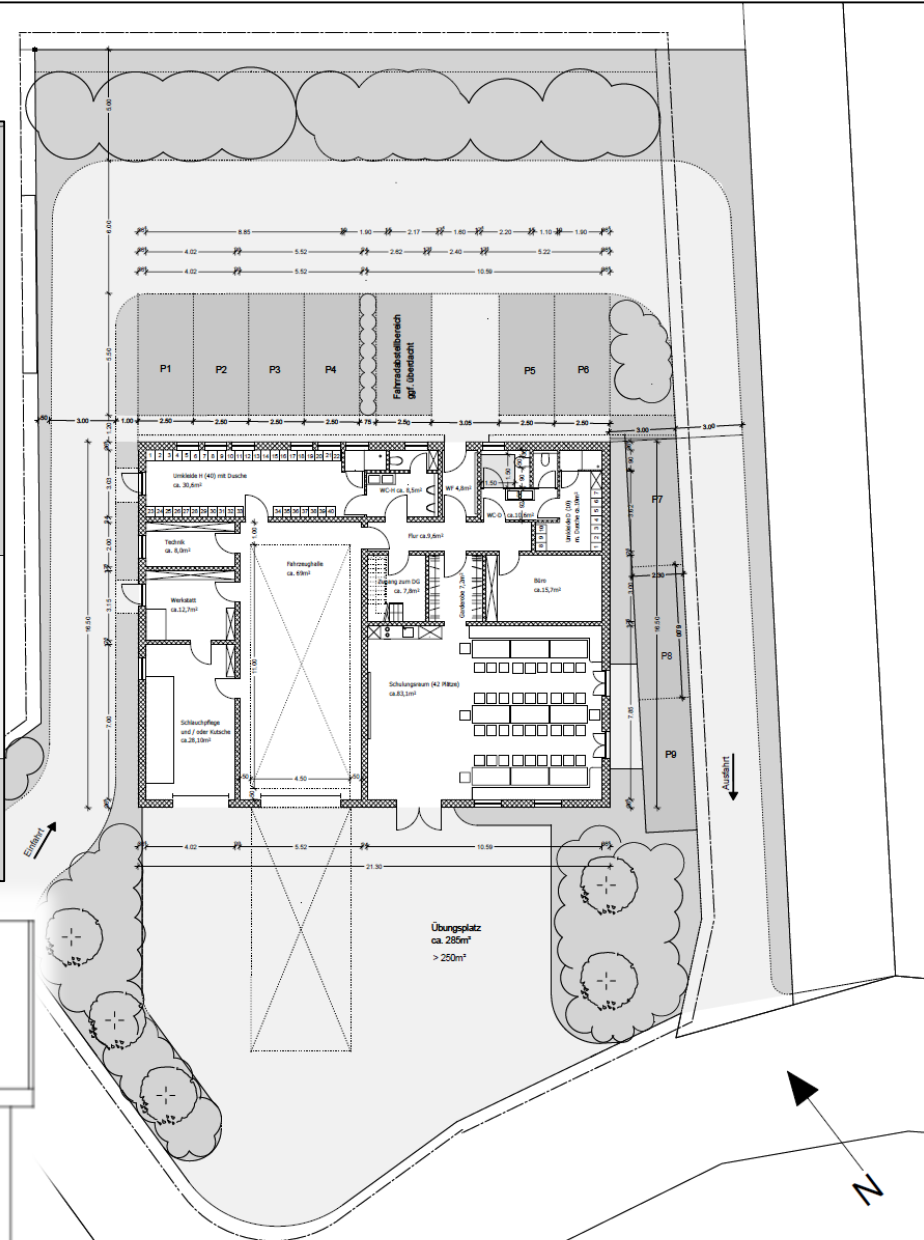
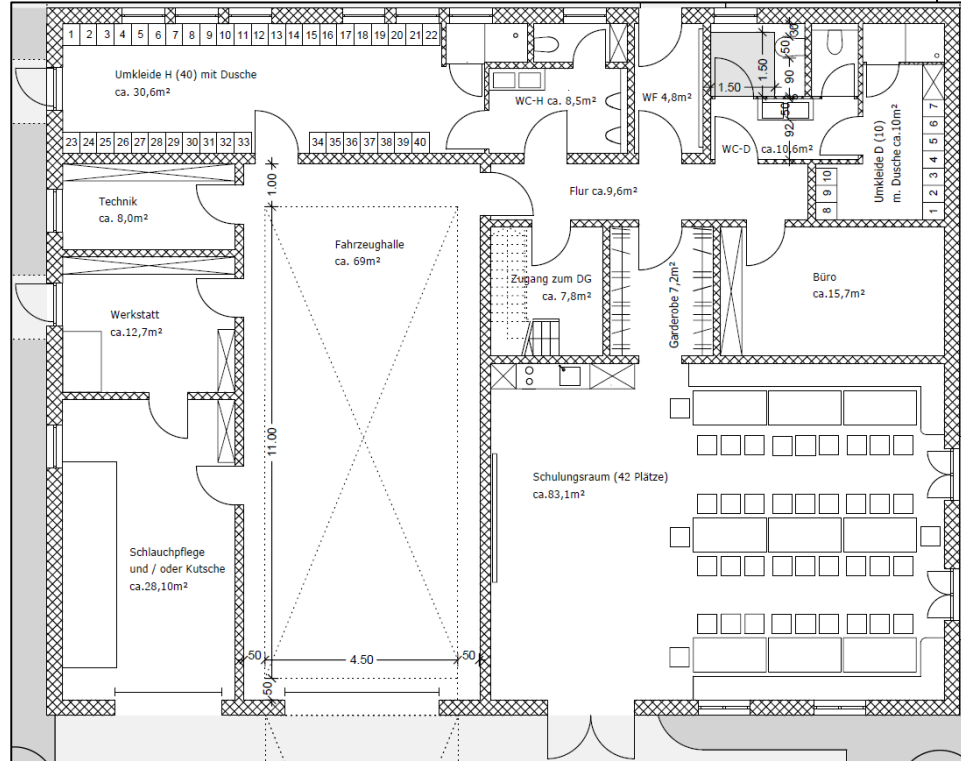





## Feuerwehren – Ersatzbeschaffung FFW Adelshofen – LF20

Beispielbilder:

➤ FF Aich (Rosenbauer) im Einsatz:







## Baumaßnahmen – Eingangstreppe Mehrzweckhalle















Baumaßnahmen – Kreuzungsbereich Mariendenkmal

Planentwurf Gmd. Adelshofen

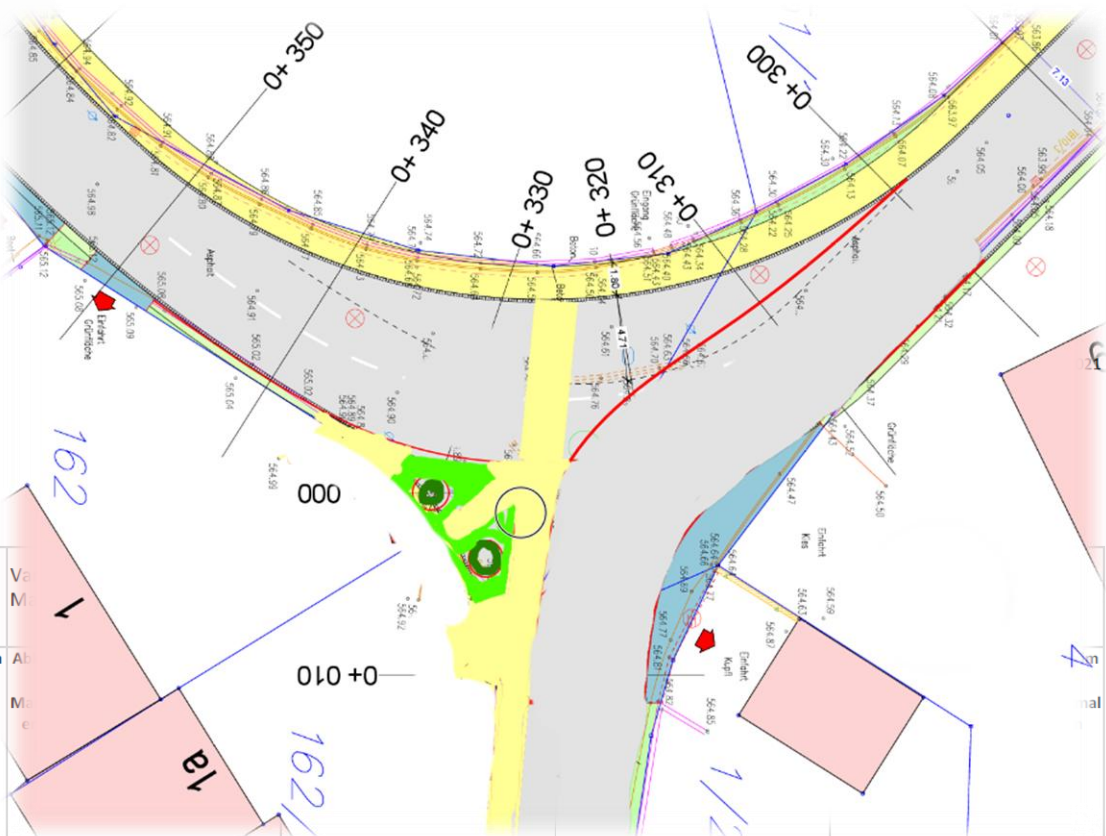

Kreuzungsbereich Mariendenkmal

Variantenmatrix:

Variante:	Variante 0 Ist-Zustand	Variante 1 ohne Mariendenkmal	Variante 2 mit Mariendenkmal	Variante 3 mit Mariendenkmal	Variante 4 mit Mariendenkmal	Variante 5 mit Mariendenkmal
Verkehrssituation:	Gefährlicher Kurvenbereich, gefährliche Ausfahrtssituation, kein Schutz für Fußgänger, Mariendenkmal ist nicht zugänglich und von allen Seiten der Witterung und Verkehrsbelastung ausgesetzt.	Abknickende Vorfahrt, Einfahrten im Kurvenbereich verbessert, Mariendenkmal aus überplanten Gebiet entfernt.	Abknickende Vorfahrt, Einfahrten im Kurvenbereich verbessert, Mariendenkmal aus überplanten Gebiet entfernt.	Abknickende Vorfahrt, Einfahrten im Kurvenbereich verbessert, Mariendenkmal aus überplanten Gebiet entfernt.	Abknickende Vorfahrt, Einfahrten im Kurvenbereich verbessert, Mariendenkmal aus überplanten Gebiet entfernt.	Abknickende Vorfahrt, Einfahrten im Kurvenbereich verbessert, Mariendenkmal aus überplanten Gebiet entfernt.
Verkehrsbeziehung:	Hauptfahrrichtung Pfaffenhofen	Hauptfahrrichtung Jesenwang	Hauptfahrrichtung Jesenwang	Hauptfahrrichtung Pfaffenhofen	Hauptfahrrichtung Pfaffenhofen	Hauptfahrrichtung Pfaffenhofen und Jesenwang möglich
Grunderwerb:	kein Grunderwerb	100 m <sup>2</sup>	290 m <sup>2</sup>	145 m <sup>2</sup>	150 m <sup>2</sup>	230 m <sup>2</sup>
zu überplanender Kreuzungsbereich	(1.160 m <sup>2</sup> )	1.320 m <sup>2</sup>	1.490 m <sup>2</sup>	1.360 m <sup>2</sup>	1.360 m <sup>2</sup>	1.450 m <sup>2</sup>
Gehbahn:	keine Gehbahn vorhanden bzw. Gehbahn nicht möglich	Gehbahn durchgehend im Bereich OD und Südseite Pfaffenhofener Str.	Gehbahn durchgehend im Bereich OD und Nordseite Pfaffenhofener Str.	Gehbahn durchgehend im Bereich OD und Südseite Pfaffenhofener Str.	Gehbahn durchgehend im Bereich OD und Nordseite Pfaffenhofener Str.	Gehbahn durchgehend im Bereich OD und Nordseite Pfaffenhofener Str.





# Baumaßnahmen– Restauration Kreuz Kriegerdenkmal Nassenhausen



















## Umwelt – Baumbestand – Pflege und Wegesicherung







## Dorfweiher – Aufwertung der Gewässerökologie – Entenhaus







Klostergarten – Bauerngartl











## Baumaßnahmen – Dorferneuerung Adelshofen Mitte „Kirchstraße“



<https://www.vgmammendorf.de/broschuere-guetesiegel-heimatdorf?suche=>







## Baumaßnahmen – Dorferneuerung Adelshofen Mitte „Dorfplatz“

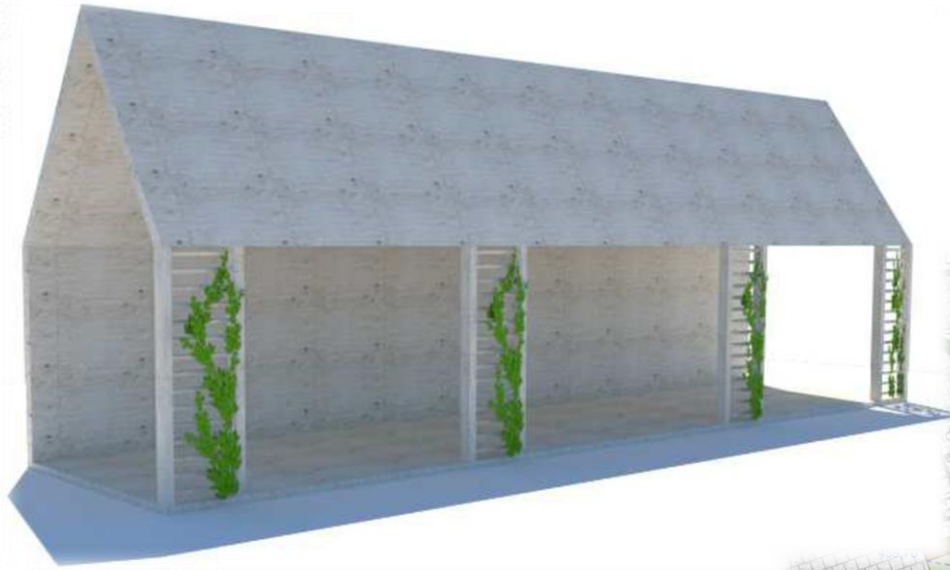



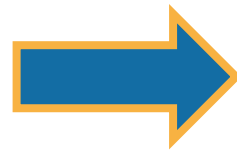
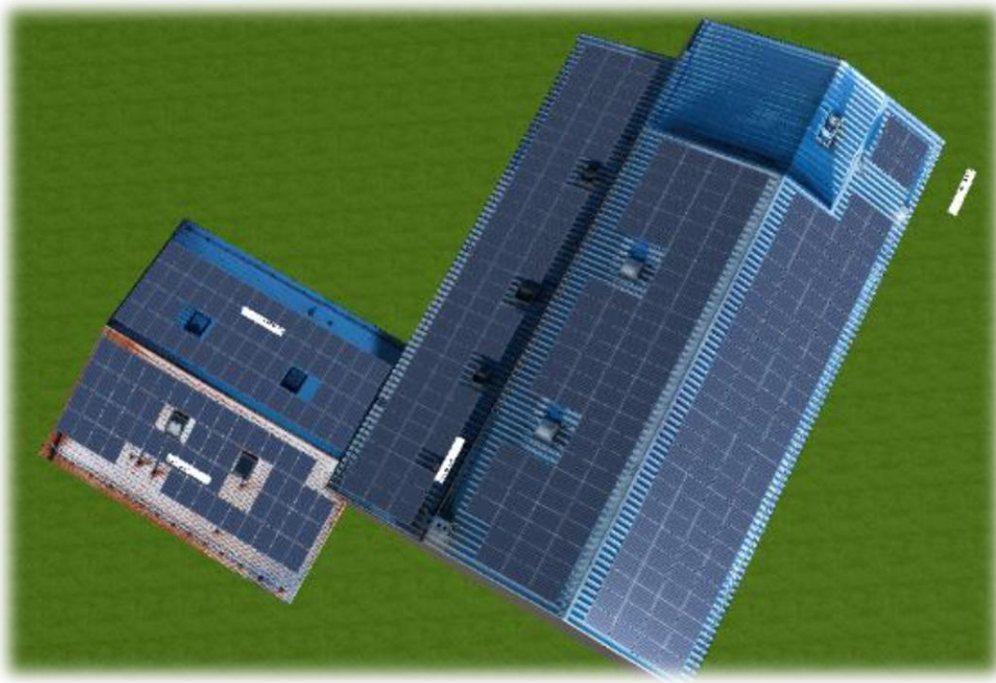
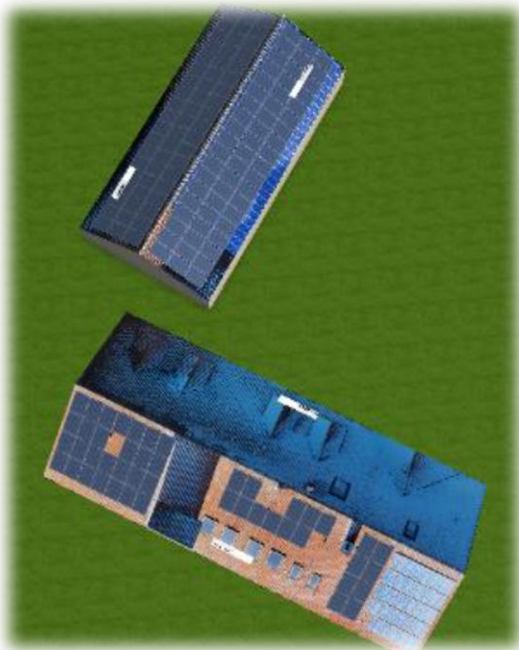

**Sonnensegler**  
BÜRGER. ENERGIE. GENOSSENSCHAFT. FFB



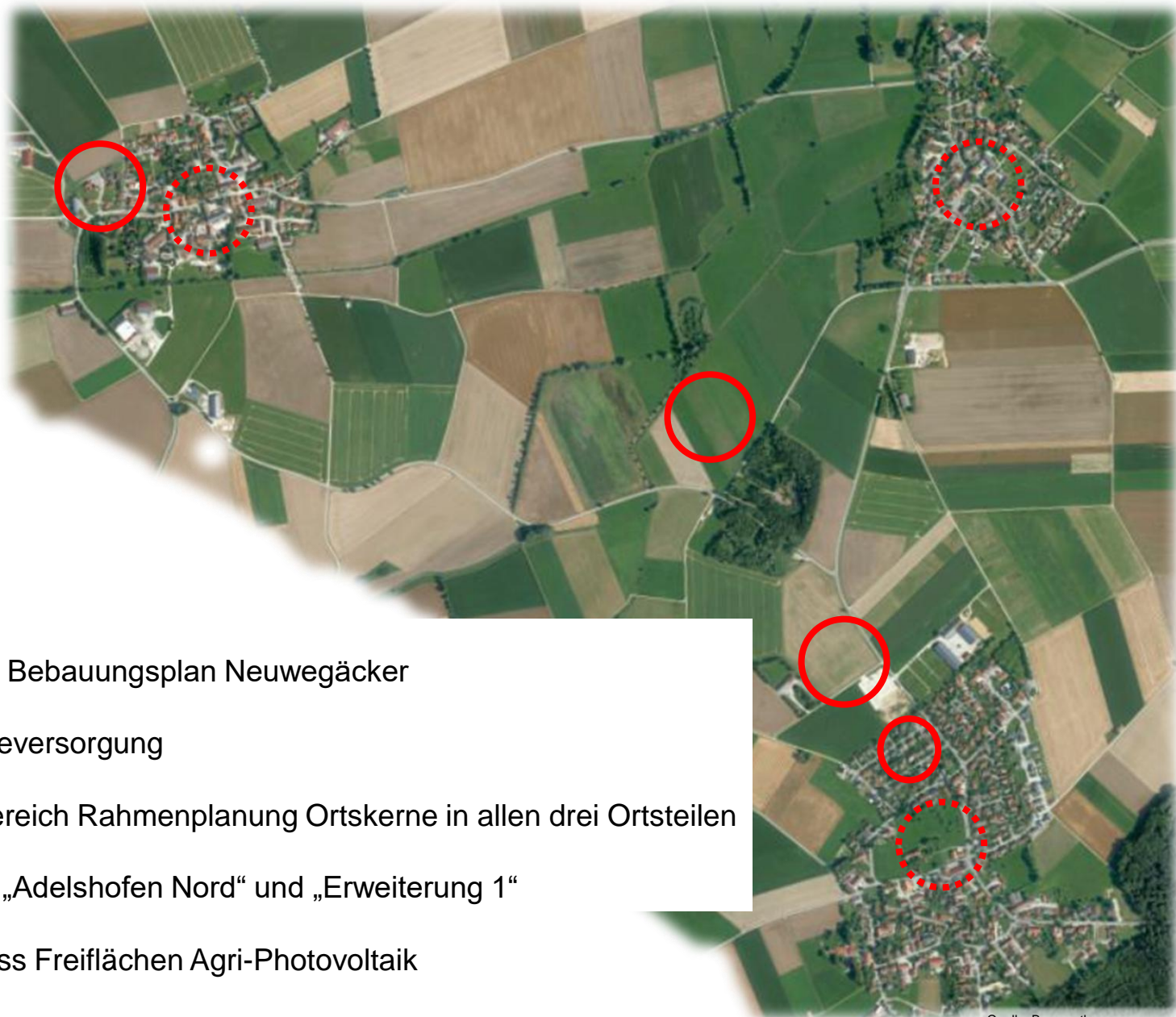

- „Wieder“ Aufstellung Bebauungsplan Neuwegäcker
- Sondergebiet Wärmeversorgung
- unbeplanter Innenbereich Rahmenplanung Ortskerne in allen drei Ortsteilen
- Bbplan 2. Änderung „Adelshofen Nord“ und „Erweiterung 1“
- Aufstellungsbeschluss Freiflächen Agri-Photovoltaik





## innerörtliche Rahmenplanung – Entwicklungskonzepte für die Ortskerne

<https://www.vgmammendorf.de/entwicklungskonzepte-fuer-die-ortskerne?suche=>

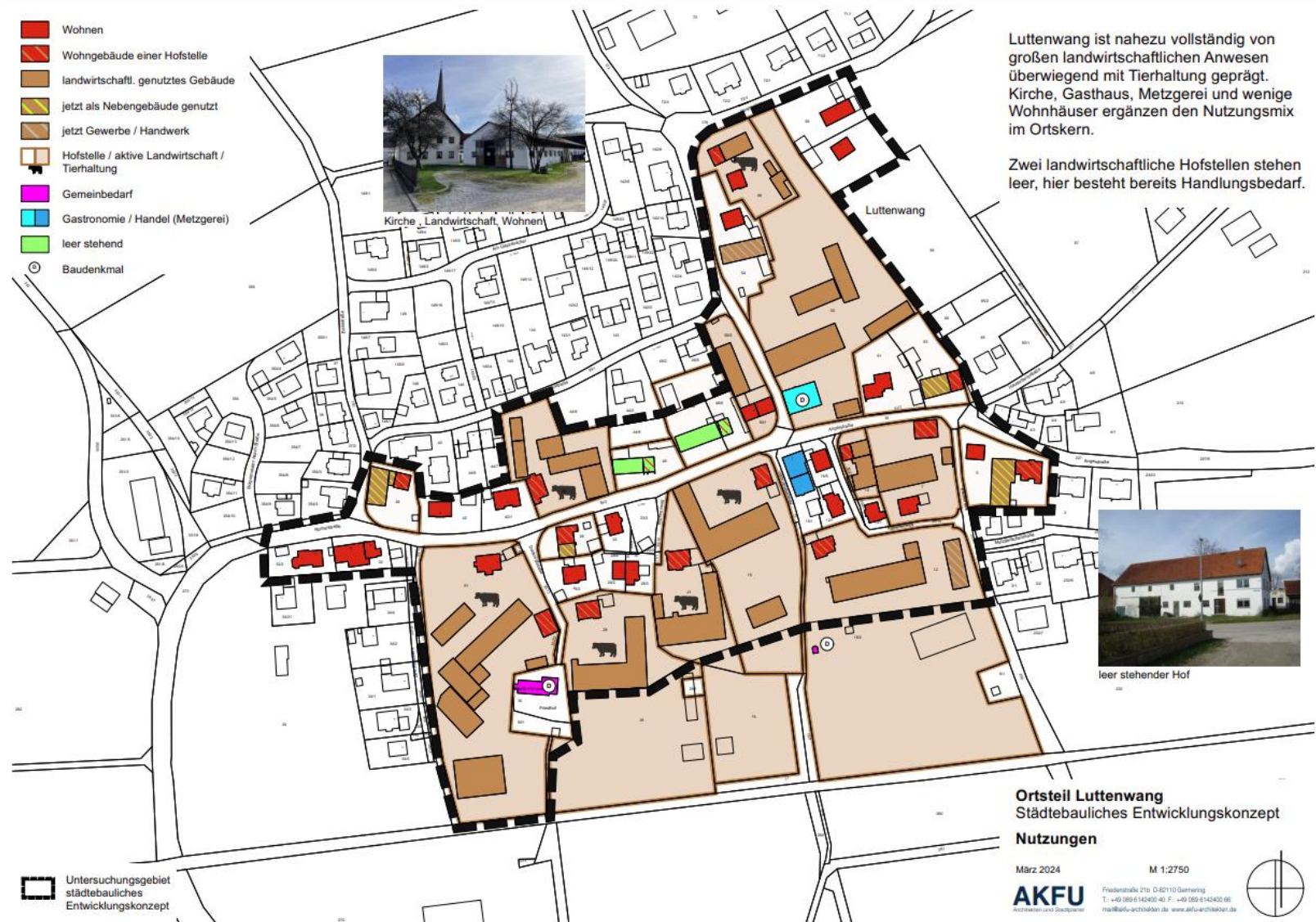





- Agri-PV-Anlage auf ca. 15 ha
- Anlage mit Tracker (Nachgeführt?)
- Vorgewende: ca. 18 m
- Nutzfläche: ca. 12 ha
- Reihenabstand: ca. 12 m (Grobplanung)  
(Bearbeitungsbreite: ca. 10 m)
- Höhe über Boden: Mindestens 2,10 m
- Ausrichtung: t.b.d. (Nord/Süd oder Ost/West)
- ca. 15.000 Module je 670 Wp
- Gesamtleistung: ca. 10 MWp
- Gesamtinvestition (~750.000 € / MW)
  - Ca. 7,5 Mio €





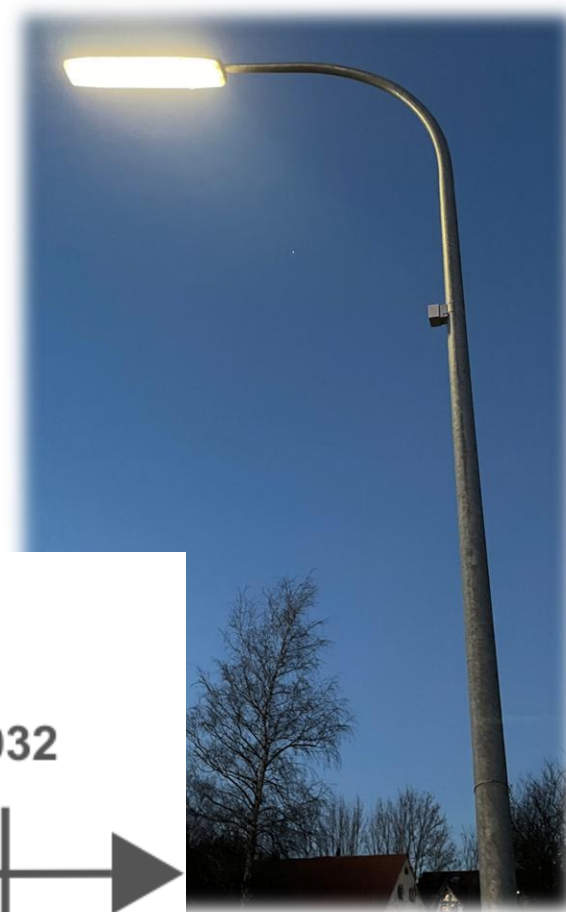

### Zeitplan: Smart Meter Rollout

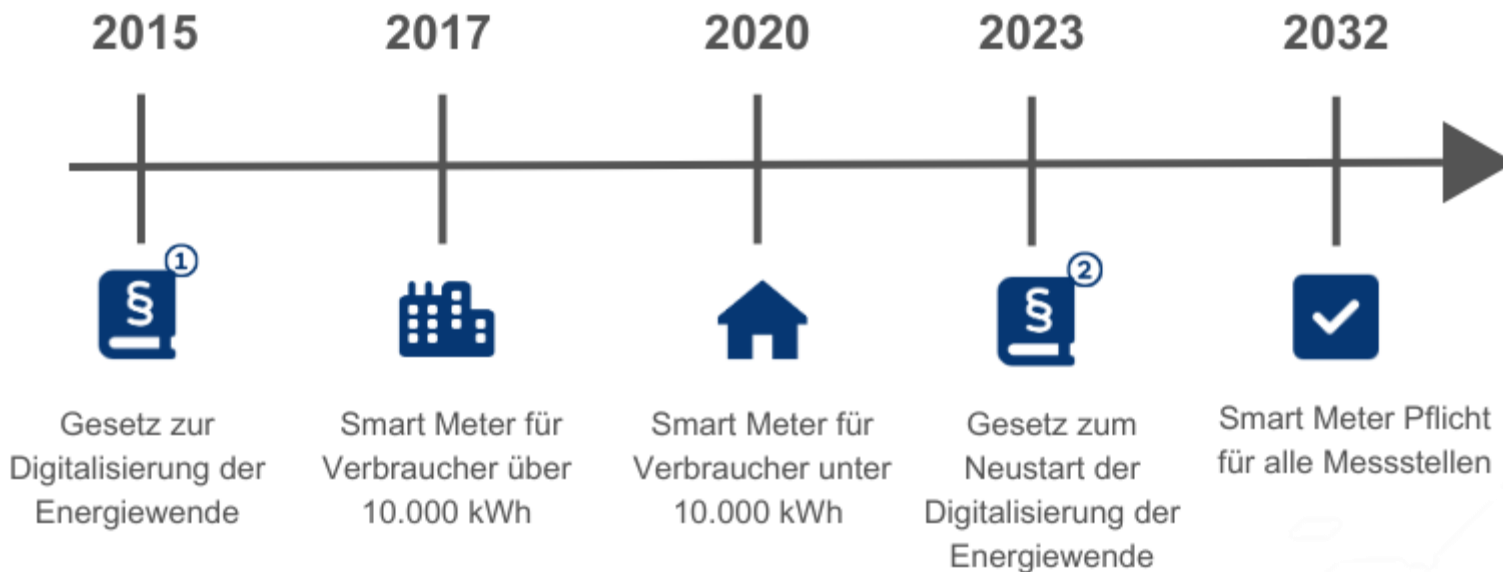





Lüttenwärg



Adelshofen



Lassenhausen

Skizze Gmd. Adelshofen

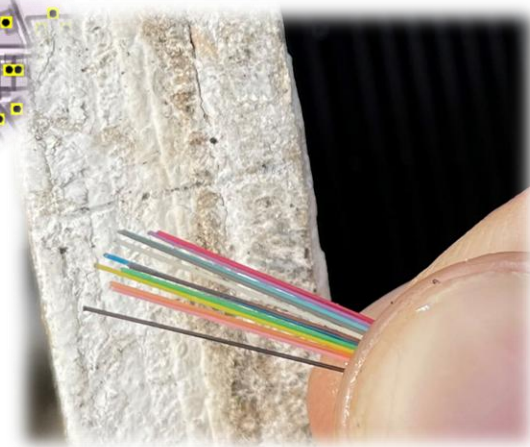

Tx

Kommunalgebiet

Tx

vorläufige Erschließungsgebiete

aktuelle Bandbreite



>= 1000



500 - 999.99



100 - 499.99



30 - 99.99



< 30



alle anderen

Nutzung



Gewerblich



Privat



unbekannt





# Glasfasernetz Adelshofen

Hellblau  
Bestand

Magenta  
Restausbau

Restausbau  
und etwaige  
Förderung  
noch offen

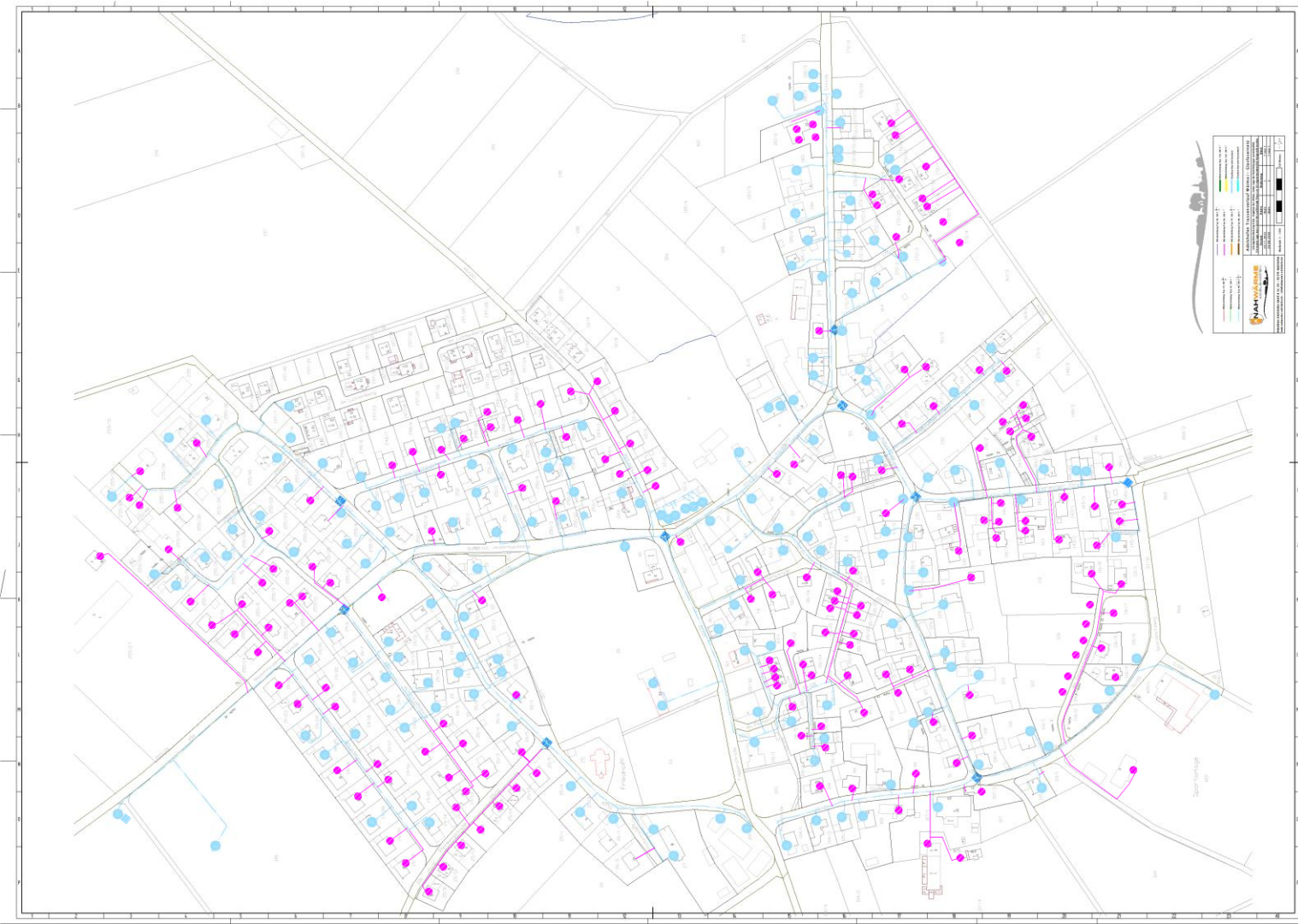









Neueinstellung  
Frau Juhasz zum 01.01.2024



FOTO: Julia Lengewitz





## Personal – Verwaltungsgemeinschaft Betriebsausflug Flughafen München, Schloß Dachau, Bergkirchen







## Kultur und Soziales – 50 Jahre PGR – Verabschiedung Herr Pfarrer Huber







## Kultur und Soziales – Beerdigung Ehrenbürgerin Schwester Herta Mair



## Nachruf

Ehrenbürgerin der Gemeinde Adelshofen

## Schwester Maria Herta Mair

Mit großer Trauer und tiefem Respekt nehmen wir Abschied von Schwester Maria Herta Mair, die am 31.07.2024 im Alter von 92 Jahren von uns gegangen ist.

Schwester Herta hat über 50 Jahre unentwegt und segensreich für Gemeinde, Pfarrgemeinde, Kloster, Kindergarten und Schule sowie in der Jugendarbeit zum Wohle der Gemeinde gewirkt. Ihre ganze Leidenschaft galt dem Aufbau der Pfarrgemeinde, mit viel Herzblut ging sie Neues in Liturgie, Erwachsenenbildung und Pfarrgemeinderat an. Als Lehrerin vermittelte sie nicht nur Wissen, sondern auch Werte und Menschlichkeit - ihre Worte gaben der Jugend Selbstvertrauen. Ihre Fotosammlung erzählt einen Teil der Geschichte unserer Gemeinde.

In Dankbarkeit und Hochachtung erinnern wir uns an ihre unermüdlige Arbeit und ihren selbstlosen Einsatz. Ihre Verdienste bleiben unvergessen.



GEMEINDE ADELSHOFEN  
PFARRGEMEINDE ADELSHOFEN-NASSENHAUSEN













## Kultur und Soziales – Ortschronik – Ortsteil Adelshofen – Dorfrundgänge



FOTO: Dirk Brauns







Kultur und Soziales – Rama Dama – Aktion Saubere Landschaft







# Pause





# Finanzbericht

## Haushaltssatzung 2024

**Verwaltungshaushalt**

**3.728.390 Euro**

**Vermögenshaushalt**

**2.263.060 Euro**





HHST-NR.	Bezeichnung	Haushalt	Art E/A	Erfüllungsgrad 2022	HH Soll 2022	HH IST 2022	HH IST 2021	HH IST 2020	HH IST 2019
000.40000	Aufwendungen für ehrenamtliche Tätigkeit Ehrenamtl.Bürgermeister/Sitzungsgelder	VerwaltungsH	Ausgaben	63%	101.200 €	63.308 €	95.412 €	86.771 €	74.941 €
000.44800	Beiträge zur gesetzl. Sozialversicherung ehrenamtliche Bürgermeister	VerwaltungsH	Ausgaben	66%	12.000 €	7.878 €	11.616 €	10.827 €	8.377 €
000.66000	Weitere allgemeine sächl. Ausgaben Verfügungsmittel	VerwaltungsH	Ausgaben	0%	500 €	- €	- €	232 €	427 €
020.15000	Sonst. Verw.- und Betriebseinnahmen Gemeindeverwaltung	VerwaltungsH	Einnahmen	117%	500 €	585 €	450 €	454 €	470 €
020.16300	Erstattungen v.Ausg.d.Verwaltungs-Haush. von Verwaltungsgemeinschaft	VerwaltungsH	Einnahmen	100%	8.380 €	8.388 €	8.307 €		8.149 €
020.41400	Dienstbezüge und dergleichen Gemeindebote	VerwaltungsH	Ausgaben	107%	2.800 €	2.987 €	2.750 €		3.404 €
020.44400	Beiträge z.gesetzl.Sozialversicherung Gemeindebote	VerwaltungsH	Ausgaben	92%	950 €	872 €			951 €
020.52000	Geräte, Ausst.- u.Ausrüstungsgegenstände Gemeindeverwaltung	VerwaltungsH	Ausgaben	91%	3.000 €				1.450 €
020.64000	Steuern, Versicherungen, Schadensfälle	VerwaltungsH	Ausgaben	92%	19.000 €				6.613 €
020.65000	Geschäftsausgaben Bürobedarf	VerwaltungsH	Ausgaben	46%					502 €
020.65100	Geschäftsausgaben Bücher und Zeitschriften	VerwaltungsH	Ausgaben						12 €
020.65200	Geschäftsausgaben Post- und Fernmeldegebühren	VerwaltungsH	Ausgaben						73 €
020.65300	Geschäftsausgaben Öffentliche Bekanntmachungen	VerwaltungsH	Ausgaben						16 €
020.65400	Geschäftsausgaben Dienstreisen	VerwaltungsH	Ausgaben						15 €
020.65800	Sonstige Geschäftsausgaben	VerwaltungsH	Ausgaben						4.027 €
020.66100	Mitgliedsbeiträge Bayer. Gemeindetag und Kommunalen Arbeitgeberverband	VerwaltungsH	Ausgaben					1.564 €	1.418 €
030.10000	Verwaltungsgebühren Mahngebühren	VerwaltungsH	Ausgaben					674 €	902 €
030.26100	Weitere Finanzeinnahmen Säumniszuschläge, Stundungszinsen	VerwaltungsH	Einnahmen				2.031 €	758 €	1.532 €
030.65500	Geschäftsausgaben Sachverst., Gerichts- u. ähnl. Kosten	VerwaltungsH	Ausgaben			475 €	146 €	- €	- €
030.65800	Geschäftsausgaben Kontoführungsgebühren	VerwaltungsH	Ausgaben			1.805 €	2.832 €	440 €	343 €
033.26100	Nachzahlungszinsen Gewerbesteuer	VerwaltungsH	Einnahmen		1.000 €	80 €	78 €	871 €	2.399 €
033.84100	Erstattungszinsen Gewerbesteuer	VerwaltungsH	Einnahmen	0%	1.000 €	- €	458 €	19 €	362 €
051.40000	Aufwendungen für ehrenamtliche Tätigkeit	VerwaltungsH	Ausgaben		- €	- €	467 €	698 €	247 €
060.14000	Miteinnahmen Gehaltszuschüsse	VerwaltungsH	Einnahmen	100%	2.070 €	2.070 €	2.070 €	2.070 €	2.070 €
060.14001	Erstattungszinsen	VerwaltungsH	Einnahmen	91%	3.890 €	3.549 €	3.630 €	2.815 €	2.908 €
060.41400	Dienstbezüge und dergleichen Gemeindebote	VerwaltungsH	Ausgaben	60%	2.300 €	1.381 €	2.151 €	1.811 €	1.137 €
060.43400	Geschäftsausgaben Bürobedarf	VerwaltungsH	Ausgaben	36%	300 €	107 €	271 €	- €	- €
060.43500	Geschäftsausgaben Bücher und Zeitschriften	VerwaltungsH	Ausgaben	60%	700 €	418 €	653 €	527 €	321 €
060.43600	Geschäftsausgaben Post- und Fernmeldegebühren	VerwaltungsH	Ausgaben	41%	5.000 €	2.056 €	4.576 €	4.009 €	5.062 €
060.43700	Geschäftsausgaben Öffentliche Bekanntmachungen	VerwaltungsH	Ausgaben	46%	22.000 €	10.202 €	15.759 €	10.912 €	7.683 €
060.43800	Geschäftsausgaben Dienstreisen	VerwaltungsH	Ausgaben	0%	9.500 €	- €	6.123 €	7.294 €	- €
060.43900	Sonstige Geschäftsausgaben	VerwaltungsH	Ausgaben	100%	62.440 €	62.436 €	59.753 €	78.182 €	56.563 €
060.44000	Geschäftsausgaben Bürobedarf	VerwaltungsH	Ausgaben	0%	100 €	- €	- €	- €	- €
060.44100	Geschäftsausgaben Bücher und Zeitschriften	VerwaltungsH	Ausgaben	40%	2.500 €	1.005 €	2.463 €	4.227 €	3.477 €
060.44200	Geschäftsausgaben Post- und Fernmeldegebühren	VerwaltungsH	Ausgaben	-	- €	- €	- €	2.347 €	- €
060.44300	Geschäftsausgaben Öffentliche Bekanntmachungen	VerwaltungsH	Ausgaben	-	- €	- €	- €	- €	- €
060.44400	Geschäftsausgaben Dienstreisen	VerwaltungsH	Ausgaben	47%	16.500 €	7.754 €	11.466 €	6.538 €	12.759 €
060.44500	Sonstige Geschäftsausgaben	VerwaltungsH	Ausgaben	21%	12.000 €	2.463 €	3.280 €	3.045 €	24.386 €
130.52000	Geräte, Ausst.- u.Ausrüstungsgegenstände Feuerwehren	VerwaltungsH	Ausgaben	35%	15.500 €	5.498 €	26.009 €	28.784 €	23.957 €
130.54000	Bewirtschaftung der Grundstücke Feuerwehrgerätehäuser	VerwaltungsH	Ausgaben	87%	10.000 €	8.650 €	8.454 €	3.094 €	1.973 €
130.55000	Haltung von Fahrzeugen Feuerwehrfahrzeuge	VerwaltungsH	Ausgaben	74%	10.000 €	7.405 €	9.507 €	6.105 €	5.340 €
130.64000	Steuern, Versicherungen, Schadensfälle Feuerwehr	VerwaltungsH	Ausgaben	100%	2.000 €	1.991 €	1.915 €	1.862 €	1.840 €
130.65200	Post und Fernmeldegebühren	VerwaltungsH	Ausgaben	65%	1.500 €	981 €	1.054 €	1.098 €	1.456 €
130.70000	Mitgliedsbeiträge Kreisfeuerwehrverband und Feuerwehrheim	VerwaltungsH	Ausgaben	27%	1.400 €	382 €	367 €	350 €	710 €
130.71700	Zuwendung an örtliche Feuerwehren f. Jugendarbeit, Leistungsprüfungen etc.	VerwaltungsH	Ausgaben	55%	900 €	496 €	293 €	541 €	769 €
130.93500	Erwerb von beweglichem Anlagevermögen Feuerwehr	VermögensH	Ausgaben	36%	2.000 €	717 €	1.658 €	3.478 €	18.767 €
130.94000	Hochbaumaßnahmen Feuerwehrgerätehäuser, Sirenen	VermögensH	Ausgaben	2%	400.000 €	6.604 €	2.585 €	8.142 €	41.634 €
140.50000	Unterhalt d. Grundstücke u.baul. Anlagen Feuerwehrsirenen	VerwaltungsH	Ausgaben	94%	750 €	702 €	130 €	677 €	135 €
211.71300	Verwaltungsumlage Schulverband Jesenwang	VerwaltungsH	Ausgaben	100%	67.550 €	67.549 €	72.382 €	73.637 €	68.427 €





**Verwaltungshaushalt Einzelplan 0 Allgemeine Verwaltung**

**Ausgaben**

Aufwandsentschädigungen, Sitzungsgelder, Gemeindeverwaltung, Ehrungen,  
Versicherungen, überörtliche Rechnungsprüfung **157.250 €**

**Einnahmen**

Miete und Nebenkostenerstattungen Rathaus (AZVOM, Kirchenverwaltung) **2.070 €**  
Erstattung von VG für Gemeindeverwaltung **2.500 €**

**Verwaltungshaushalt Einzelplan 1 Brandschutz**

**Ausgaben**

Kommandantenentschädigungen, Fortbildung, Lohnausfallkosten  
Unterhalt Feuerwehrgerätehäuser, Geräte und Fahrzeuge, Sirenen etc. **61.550 €**





Verwaltungshaushalt

Einzelplan 2

Schulen

Schulverband Jesenwang

Ausgaben

Schulverbandsumlage (70 Schüler x 1.979,80 €)

138.590 €

Schulverband Jesenwang				Schülerzahlen Jesenwang	
Jahr	Schüler	Umlage je Schüler	Verwaltungs-umlage		
2010	88	714,8889 €	62.910,22 €	2024	70
2011	77	790,2941 €	60.852,65 €	2023	74
2012	79	810,0510 €	63.994,03 €	2022	60
2013	74	906,2842 €	67.065,03 €	2021	65
2014	72	971,4754 €	69.946,23 €	2020	57
2015	61	1.093,5359 €	66.705,69 €	2019	52
2016	51	1.080,2793 €	55.094,24 €	2018	51
2017	50	1.106,5193 €	55.325,97 €	2017	50
2018	51	1.265,5191 €	64.541,47 €	2016	51
2019	52	1.315,9091 €	68.427,27 €	2015	61
2020	57	1.291,8785 €	73.637,07 €	2014	72
2021	65	1.113,5714 €	72.382,14 €	2013	74
2022	60	1.123,8201 €	67.429,21 €	2012	79
2023	74	1.584,3602 €	117.242,65 €	2011	77
2024	70	1.979,8000 €	138.586,00 €	2010	88
+/- Vorjahr	- 4	395,44 €	21.343,35 €		





Verwaltungshaushalt      Einzelplan 2      Schulen

Schulverband Mammendorf

Ausgaben

Schulverbandsumlage (38 Schüler x 2.307,00 €)

87.670 €

Schulverband Mammendorf				Schülerzahlen Mammendorf	
Jahr	Schüler	Umlage je Schüler	Verwaltungs-umlage		
2010	45	1.254,9040 €	56.470,68 €	2024	38
2011	47	1.331,9730 €	62.602,73 €	2023	36
2012	47	1.529,0143 €	71.863,67 €	2022	35
2013	44	1.662,5397 €	73.151,75 €	2021	32
2014	40	1.995,4545 €	79.818,18 €	2020	29
2015	43	1.849,0393 €	79.508,69 €	2019	26
2016	36	1.986,3839 €	71.509,82 €	2018	30
2017	28	1.806,7778 €	50.589,78 €	2017	28
2018	30	1.768,9879 €	53.069,64 €	2016	36
2019	26	2.009,0049 €	52.234,13 €	2015	43
2020	29	1.903,3173 €	55.196,20 €	2014	40
2021	32	2.323,9671 €	74.366,95 €	2013	44
2022	35	2.192,4129 €	76.734,45 €	2012	47
2023	36	2.230,6410 €	80.303,08 €	2011	47
2024	38	2.307,0048 €	87.666,18 €	2010	45
+/- Vorjahr	2	76,36 €	7.363,11 €		





**Verwaltungshaushalt    Einzelplan 3    Kulturpflege**

***Ausgaben***

Volks- und Heimatpflege, Vorbereitungen zur Erstellung einer Ortschronik,

Zuwendungen Musikwesen, Kriegerdenkmal, Seniorenweihnachtsfeier,

Denkmalschutzfonds, Turmuhranlagen

**11.350 €**





**Verwaltungshaushalt      Einzelplan 4      Soziale Sicherung**

**Kindergarten und Kinderkrippe**

**Ausgaben**

Personalkosten, Gebäudebewirtschaftung, -unterhalt, Gastkinderbeiträge      **1.044.950 €**

**Einnahmen**

Gebühren, staatl. Betriebskostenförderung      **628.900 €**

**Belegung im Kindergartenjahr 2023/2024:**

Kinderkrippe: 24 Kinder  
Kindergarten: 61 Kinder (davon 5 Integrationskinder)

**Jugendförderung, Soziale Einrichtungen**

**Ausgaben**

Ferienprogramm, Sozialstation, BRK, VdK, Frauennotruf etc.      **1.800 €**





**Verwaltungshaushalt   Einzelplan 5   Sportanlagen**

**Mehrzweckhalle, Sportanlage**

**Ausgaben**

Personalkosten, Bewirtschaftung, Unterhalt, Betriebsausgaben **83.050 €**

**Einnahmen**

Pacht, Nebenkostenerstattungen, Rückvergütung **32.700 €**

**Zuschüsse an Vereine und Verbände**

**Ausgaben**

Sportverein, Schützenverein, Landkreis FFB (Freizeitanlage) **4.900 €**





**Verwaltungshaushalt**

**Einzelplan 6**

**Bauwesen, Verkehr**

## **Gemeindestraßen**

### **Ausgaben**

Unterhalt, Straßenbeleuchtung, Winterdienst

**124.900 €**

### **Einnahmen**

Zuweisung aus Kfz-Steuer

**47.000 €**





**Verwaltungshaushalt      Einzelplan 7 Öffentliche Einrichtungen**

<b>Bauhof</b> <i>Ausgaben</i> Lohn-, Betriebs-, Geräte- und Maschinenkosten	<b>121.800 €</b>
<b>Schuttgrube</b> <i>Ausgaben</i> Unterhalt, Rekultivierung, Unterstützungsfonds	<b>200 €</b>
<b>Feldwege</b> <i>Ausgaben</i>	<b>2.100 €</b>





**Verwaltungshaushalt   Einzelplan 8   Wohnungen und Grundstücke**

**Konzessionsabgabe**

<b>Einnahmen</b>	Stadtwerke FFB	<b>39.000 €</b>
------------------	----------------	-----------------

**Gemeindegebäude und Grundstücke**

<b>Ausgaben</b>	Unterhalt, Bewirtschaftung, Steuern	<b>44.000 €</b>
-----------------	-------------------------------------	-----------------

<b>Einnahmen</b>	Mieten, Pachten	<b>121.000 €</b>
------------------	-----------------	------------------

**Gemeindewald**

<b>Ausgaben</b>	Unterhalt	<b>500 €</b>
-----------------	-----------	--------------

<b>Einnahmen</b>	Holzverkauf	<b>500 €</b>
------------------	-------------	--------------





**Verwaltungshaushalt Einzelplan 9 Allgemeine Finanzwirtschaft**

**Ausgaben**

**Umlagen**

Kreisumlage **1.122.900 €**

VG-Umlage **413.570 €**

Gewerbesteuerumlage **70.000 €**

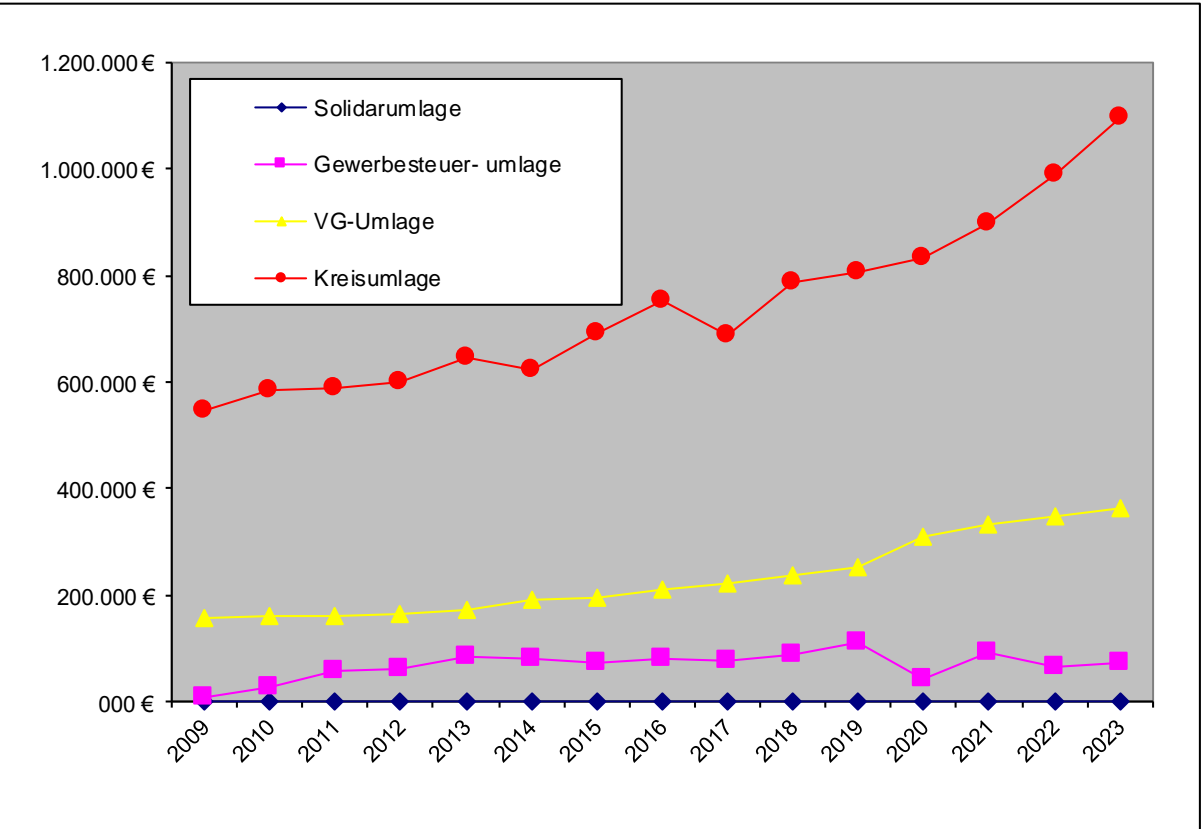





# Verwaltungshaushalt Einzelplan 9 Allgemeine Finanzwirtschaft

## Ausgaben

## Umlagen

Kreisumlage 1.122.900 €

VG-Umlage 413.570 €

Gewerbesteuerumlage 70.000 €

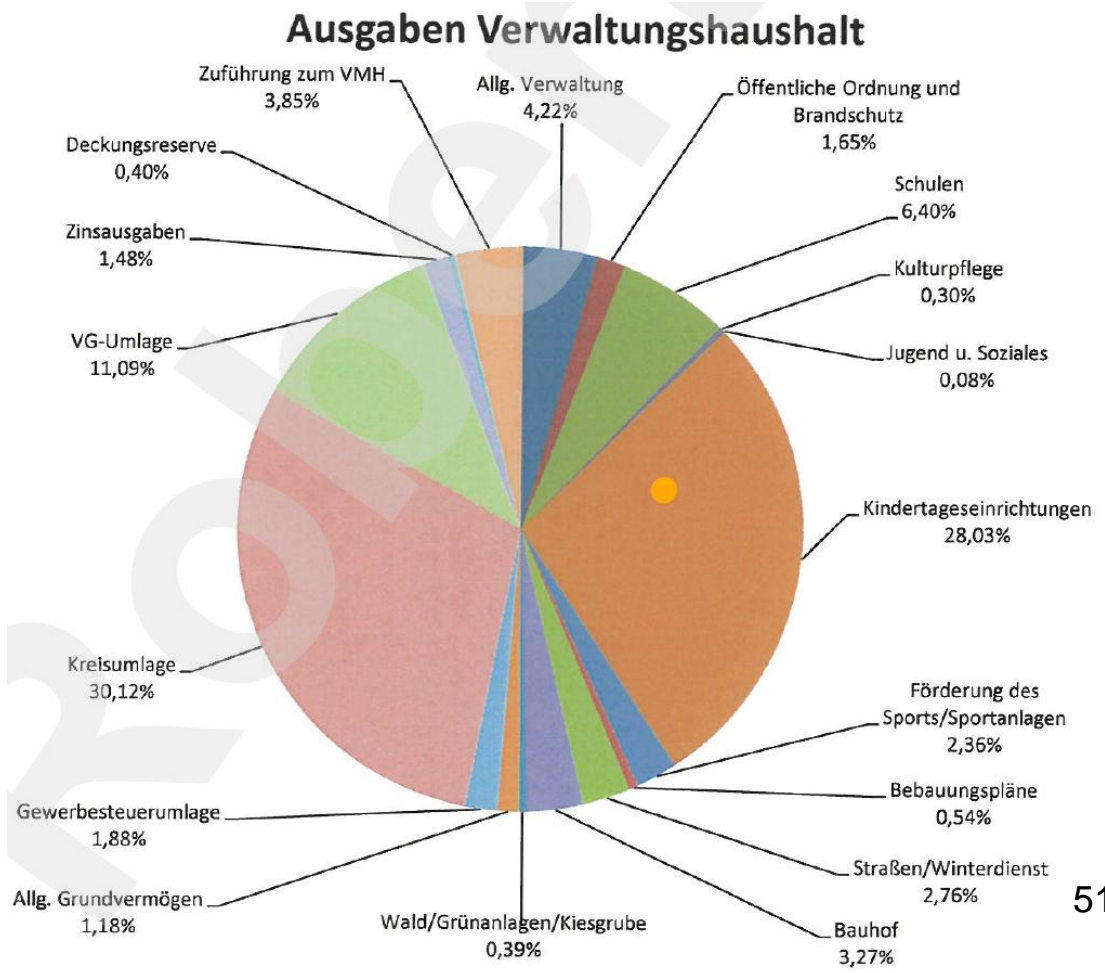





**Verwaltungshaushalt   Einzelplan 9   Allgemeine Finanzwirtschaft**

*Einnahmen*

**Steuern**

Grundsteuer

**147.800 €**

Gewerbsteuer

**600.000 €**

Hundesteuer

**7.200 €**

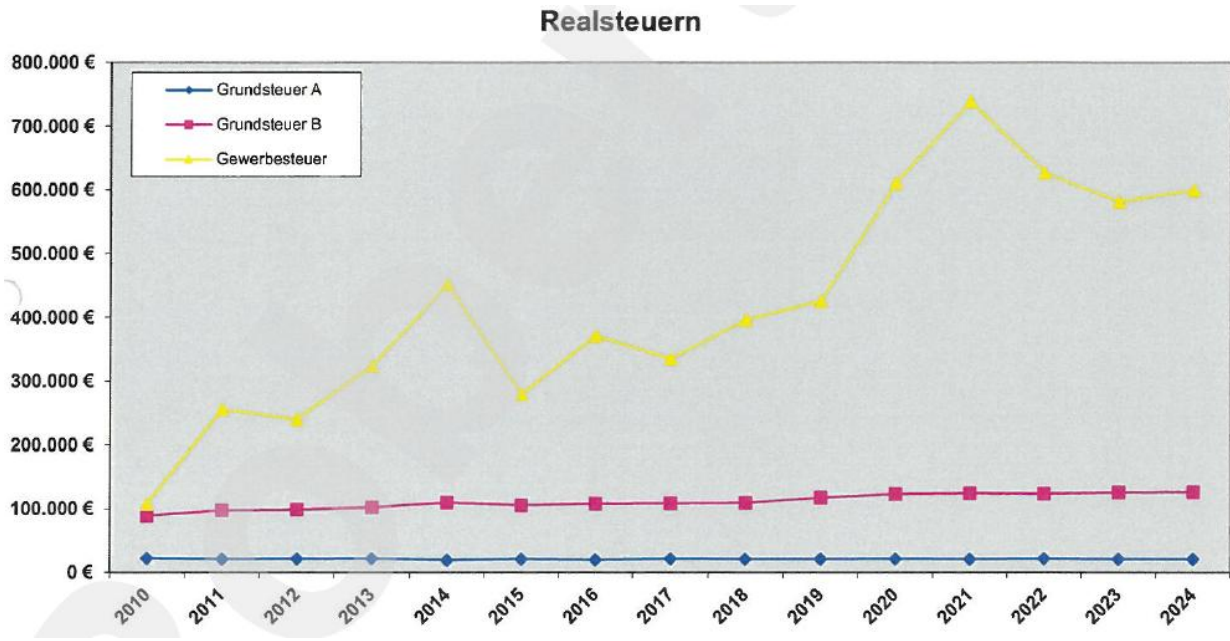





# Verwaltungshaushalt Einzelplan 9 Allgemeine Finanzwirtschaft

## Einnahmen

### Steuerbeteiligungen

Einkommensteuer	1.462.000 €
Einkommensteuerersatz	116.000 €
Umsatzsteuerbeteiligung	37.900 €
Schlüsselzuweisung	446.050 €
Grunderwerbsteuer	30.000 €

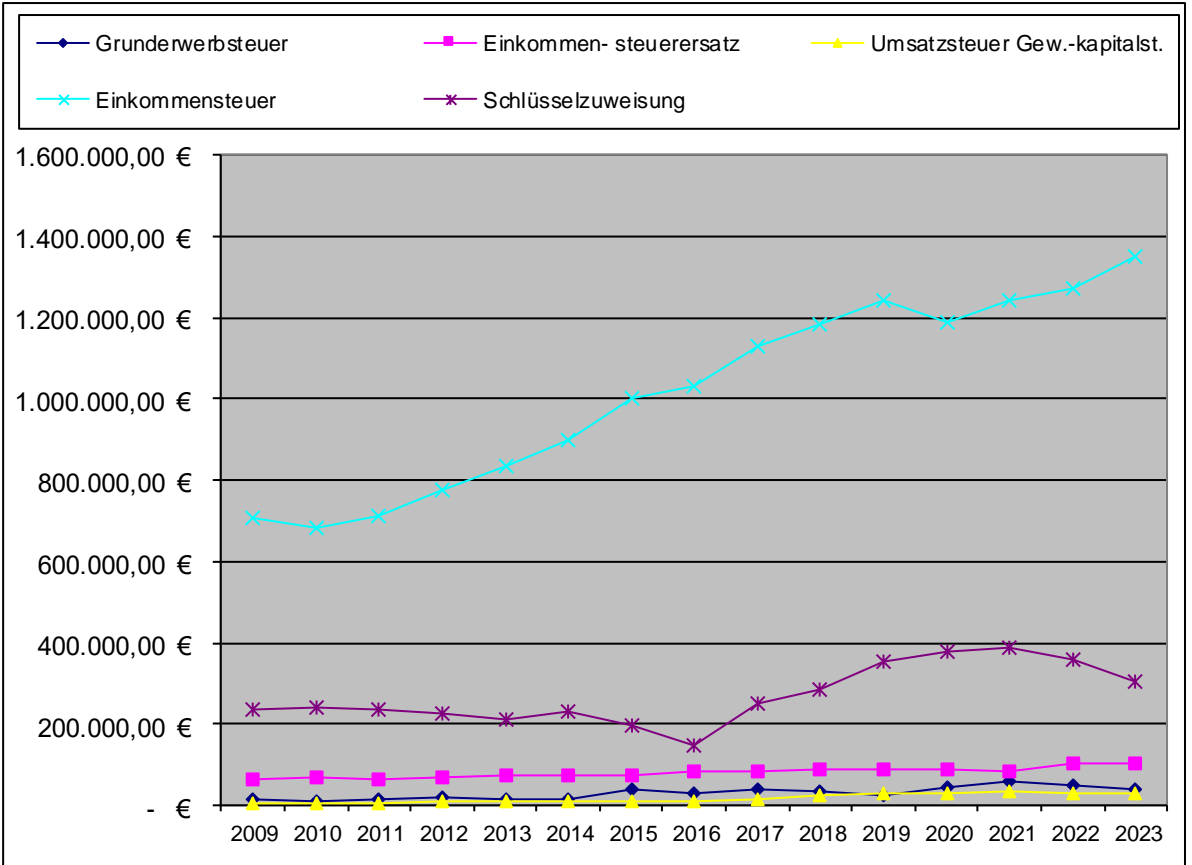





**Verwaltungshaushalt Einzelplan 9 Allgemeine Finanzwirtschaft**

**Abgleich aus Einnahmen/Ausgaben - 213.760 €**  
**= Zuführung vom Vermögenshaushalt zum Verwaltungshaushalt**

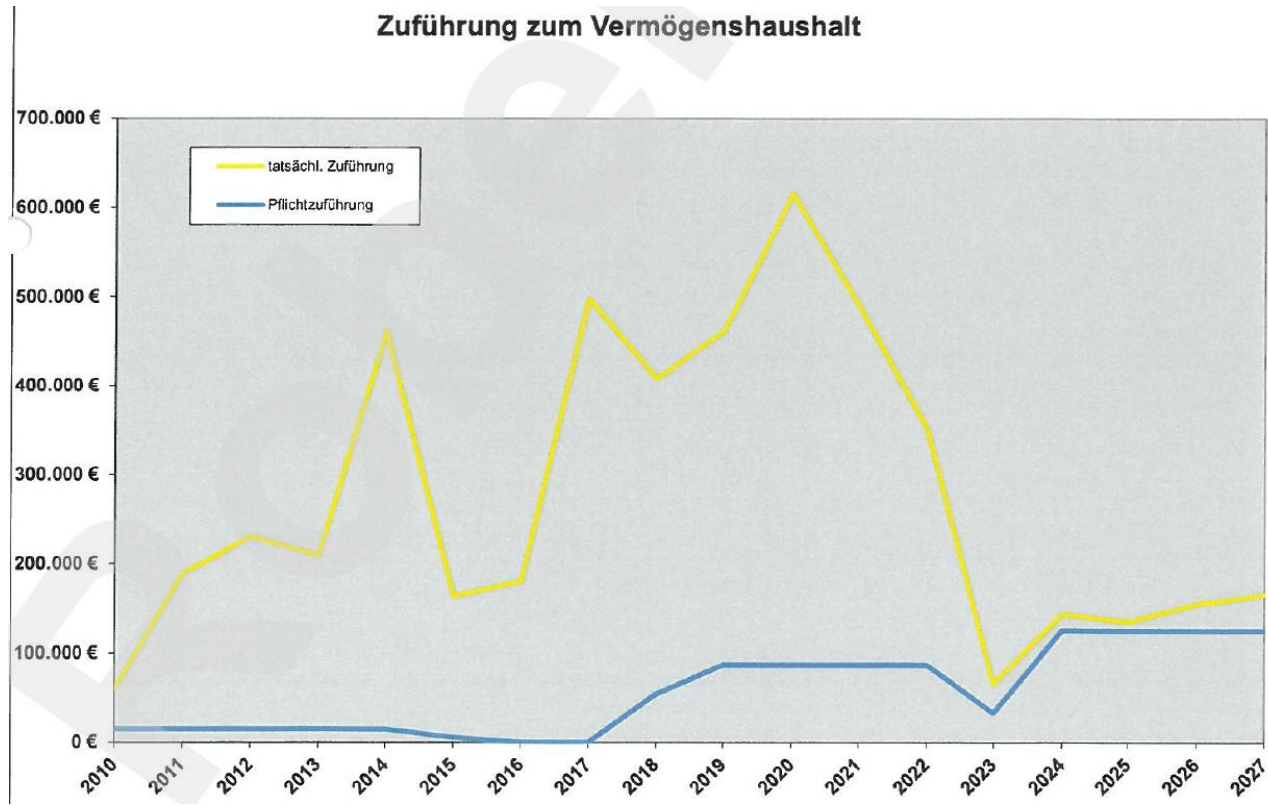





## Vermögenshaushalt

### Gemeindeverwaltung

#### *Ausgaben*

Vermögenserwerb **2.000 €**

### Investitionsumlage VG Mammendorf

*Ausgaben* **28.370 €**

### Brandschutz

#### *Ausgaben*

Feuerwehrgerätehäuser, Vermögenserwerb **152.000 €**





## Vermögenshaushalt

### Investitionsumlagen Schulverbände

#### *Ausgaben*

Schulverband Jesenwang	151.090 €
------------------------	-----------

### Sanierung Denkmäler

#### *Ausgaben*

Mariensäule Adelshofen	40.000 €
------------------------	----------

#### *Einnahmen*

Förderung Bayer. Landesamt für Denkmalpflege für Mariensäule	3.750 €
---	---------



Vermögenshaushalt

Kinderhaus

Ausgaben

Ausstattung Spielplätze, Sonnenschirme, Geschirrspüler	2.000 €
Erweiterung Bau- und Planungskosten	952.000 €
voraussichtliche Gesamtkosten:	4.800.000 €

Einnahmen

Zuweisung für Erweiterung Kinderaus	500.000 €
-------------------------------------	-----------





Vermögenshaushalt

Mehrzweckhalle

Ausgaben

Ausstattung,	18.000 €
Sanierung Gaststätte	30.000 €

Wohnungsbauförderung

Ausgaben

Beteiligung Wohnungsbaugesellschaft	5.000 €
-------------------------------------	---------



## Vermögenshaushalt

### Straßenbaumaßnahmen

#### **Ausgaben**

Straßengrunderwerb, Straßenbaumaßnahmen  
Neubaugebiete und Innerorts, Ausbau der  
Straßenbeleuchtung Kirch-/Fuggerstraße

**110.000 €**

#### **Einnahmen**

Kostenerstattung für entgangene Ausbaubeiträge  
und Straßenausbaupauschale

**16.000 €**





Vermögenshaushalt

Bauhof

Ausgaben

Vermögenserwerb 2.000 €

Verbesserung der Breitbandversorgung

Ausgaben 10.000 €

Erwerb von Genossenschaftsanteilen

Ausgaben 15.000 €



## Vermögenshaushalt

### Allgemeines Grundvermögen

#### *Ausgaben*

Modernisierung der Heizungen	103.000 €
Dorferneuerung Adelshofen	535.000 €

### Investitionspauschale

<i>Einnahmen</i>	126.500 €
------------------	-----------





# Rücklagenübersicht

## Allgemeine Rücklage

Rücklagenstand zum 01.01.2024		1.415.266,92 €
Rücklagenentnahme	-	694.690,00 €
		<hr/>
Rücklagenstand zum 31.12.2024	=	720.576,92 €
		=====

## Sonderrücklage

Rücklagenstand zum 31.12.2024	=	8.860,00 €
		=====



# Rücklagenentwicklung seit 2010

Rücklagenentwicklung

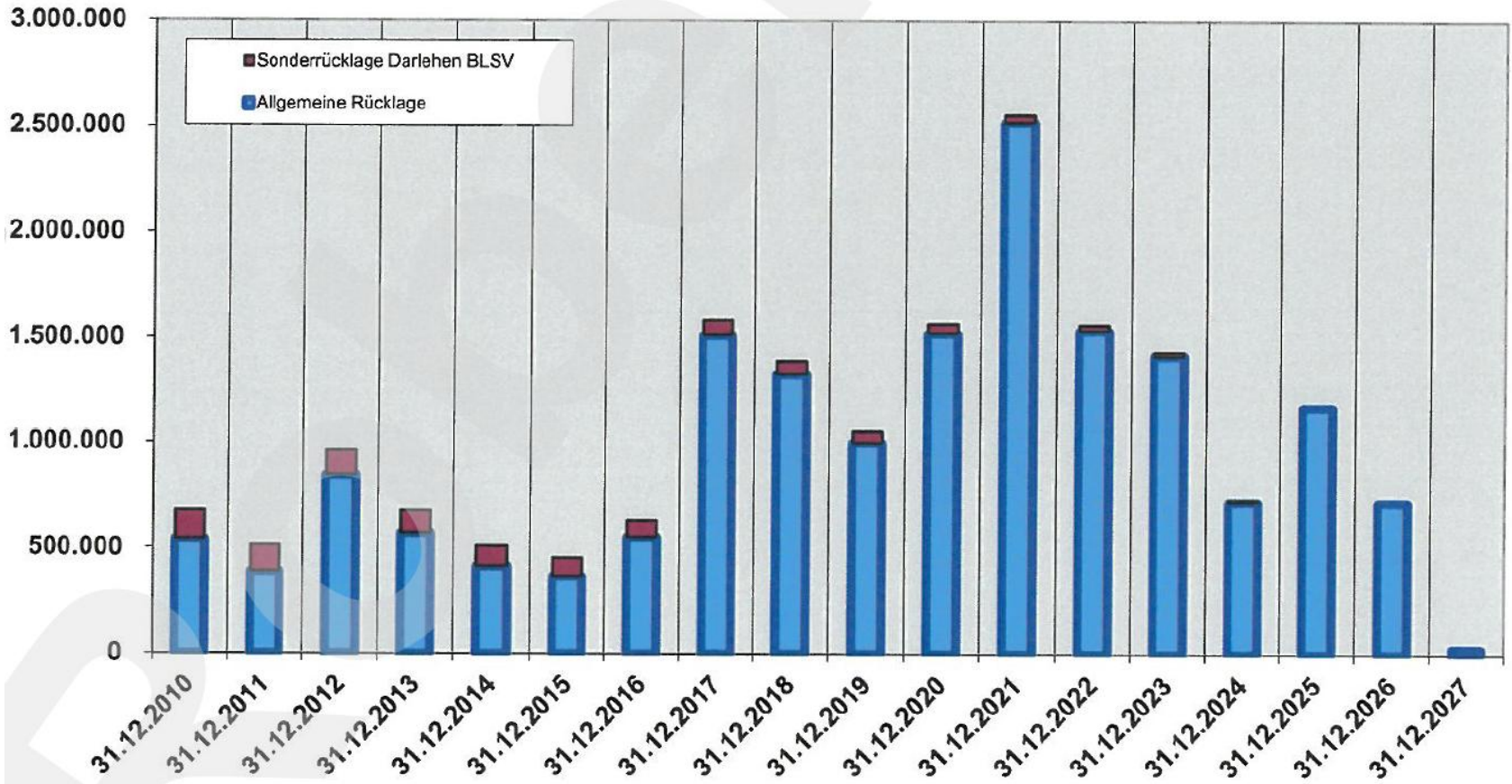





## Schuldenübersicht

**Schuldenstand zum 01.01.2024** **2.015.000,00 €**

<b>Tilgung</b>	<b>-</b>	<b>125.500,00 €</b>
<b>Kreditaufnahme</b>	<b>+</b>	<b>0,00 €</b>

---

**Schuldenstand zum 31.12.2024 = 1.889.500,00 €**

**Pro Kopf Verschuldung** **1.009 €**

(1.860 Einwohner - Stand zum 30.06.2023)

**Landesdurchschnitt** **1.297 €**

**Bundesdurchschnitt** **1.979 €**



# Schuldenentwicklung seit 2010

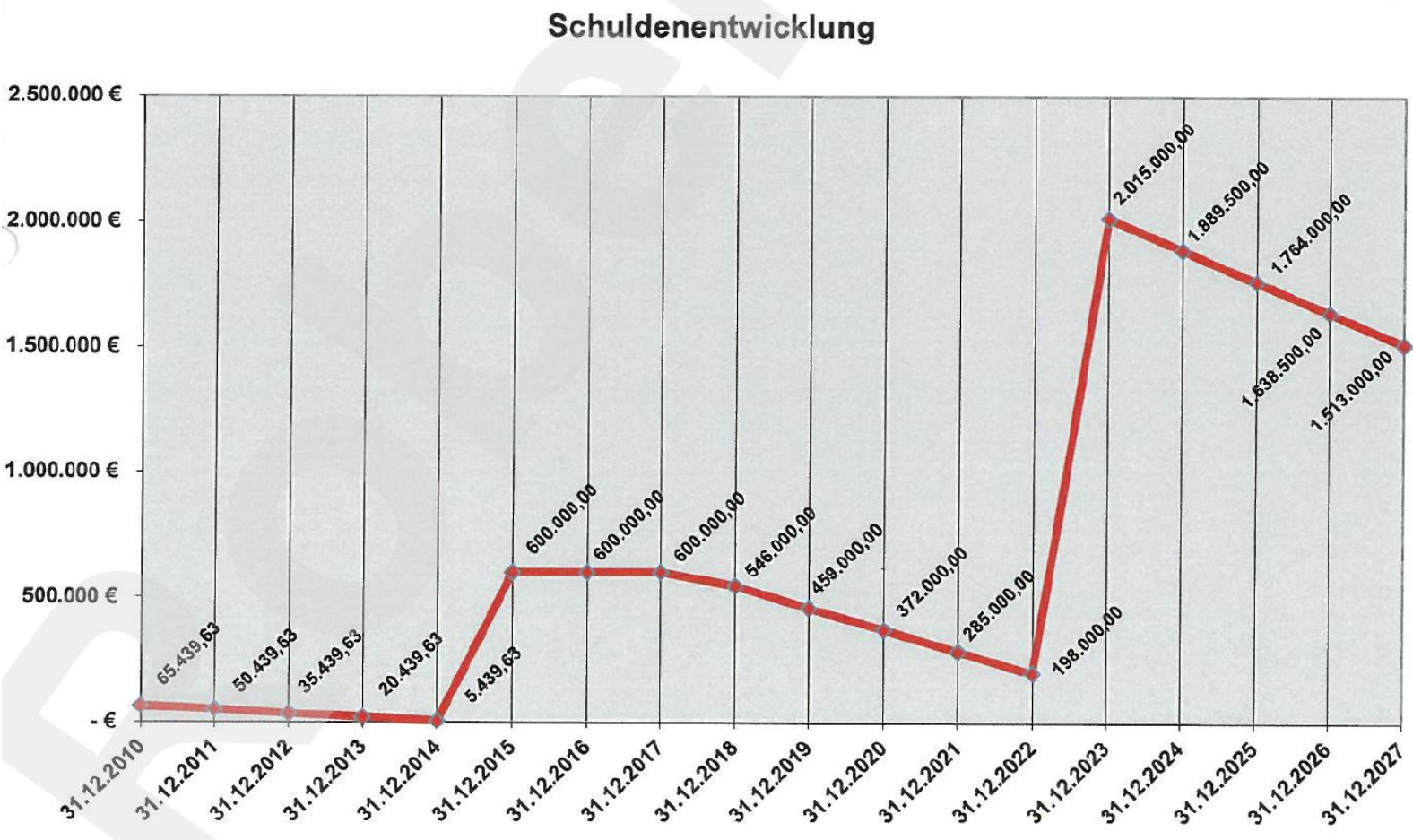





## Einwohnerentwicklung



- **Stichtag 04.11.2024**  
**1.902** (1.872 Haupt- + 30 Nebenwohn.)
- **Stichtag 06.11.2023**  
**1.896** (1.856 Haupt- + 40 Nebenwohn.)



## Einwohner der Ortsteile

<b>Adelshofen:</b>	<b>1.054</b>	
<b>Nassenhausen:</b>	<b>411</b>	
<b>Luttenwang:</b>	<b>407</b>	
<b>Gesamt:</b>	<b>1.872</b>	(12 zu viel) 

## Veränderungen seit der letzten Bürgerversammlung

• <b>Geburten</b>	<b>15</b>
• <b>Zuzüge</b>	<b>119</b>
• <b>Wegzüge</b>	<b>95</b>
• <b>Sterbefälle</b>	<b>14</b>





## Einwohnerstruktur

- **Männer:** **950** **50,75 %**
- **Frauen:** **922** **49,25 %**





## Standesamt

- **Geburten:** 2
- **Eheschließungen:** 4
- **Sterbefälle:** 4
- **Kirchenaustritte:** 25







## Verschiedenes



*Die Gemeinde  
sagt  
Danke !*



Foto Gmd. Adelshofen M. Raith

*Herzlichen Dank für Ihre Aufmerksamkeit* 71